

VC233

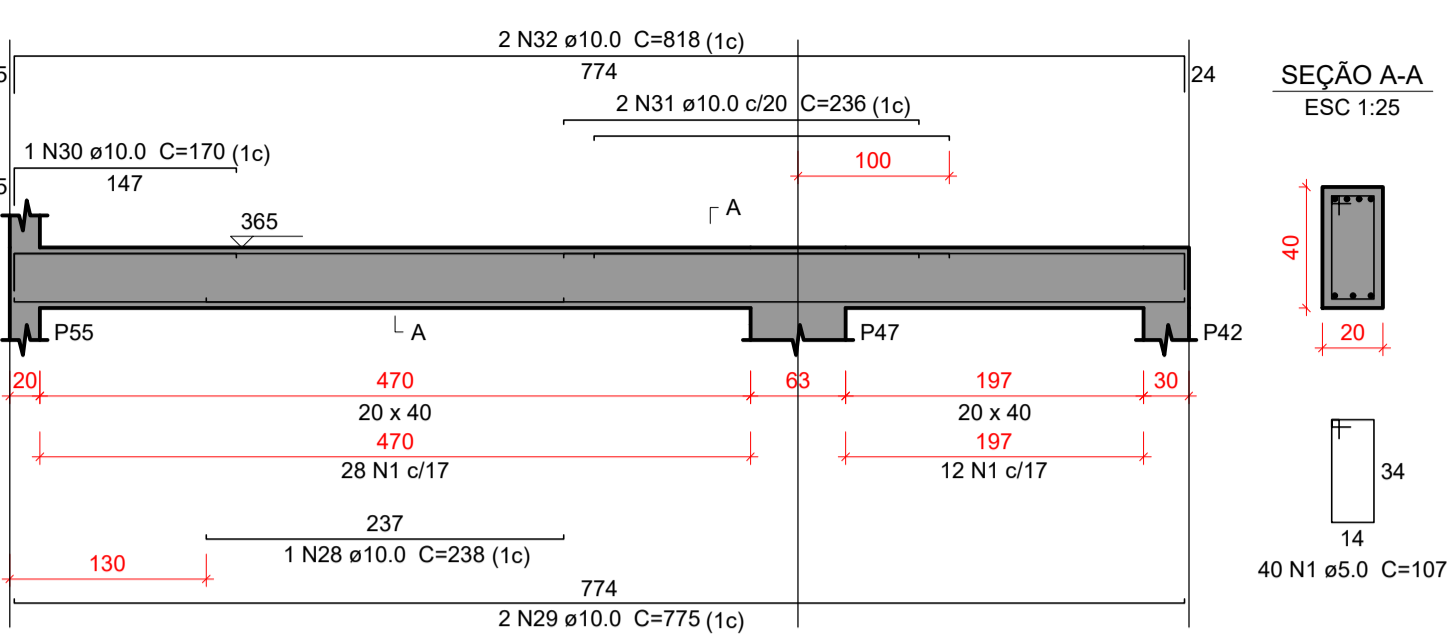

VC234

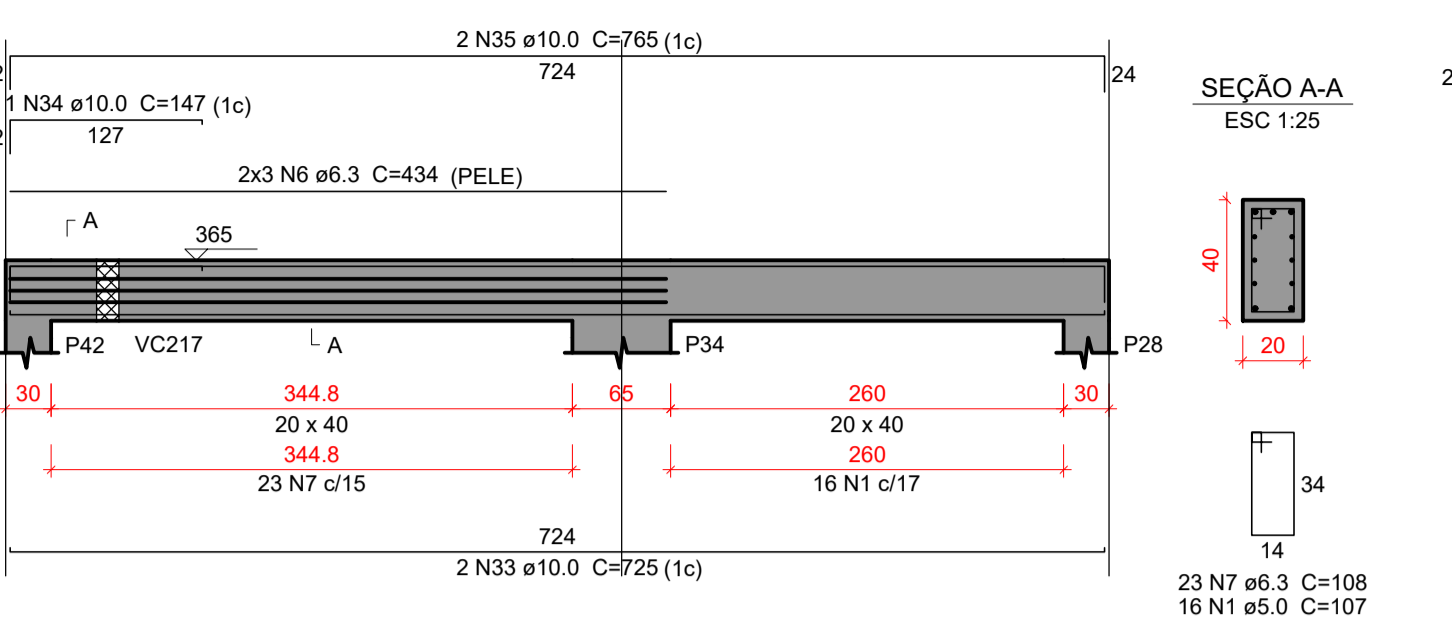

VC235

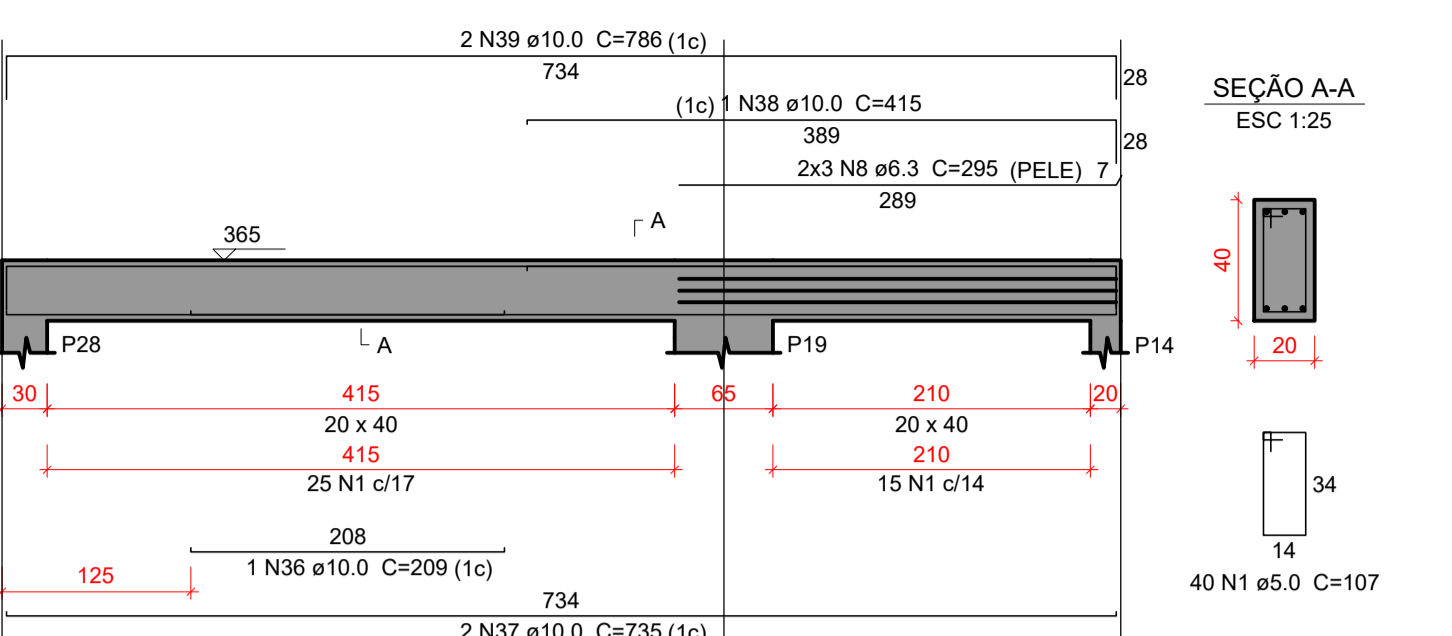

VC236

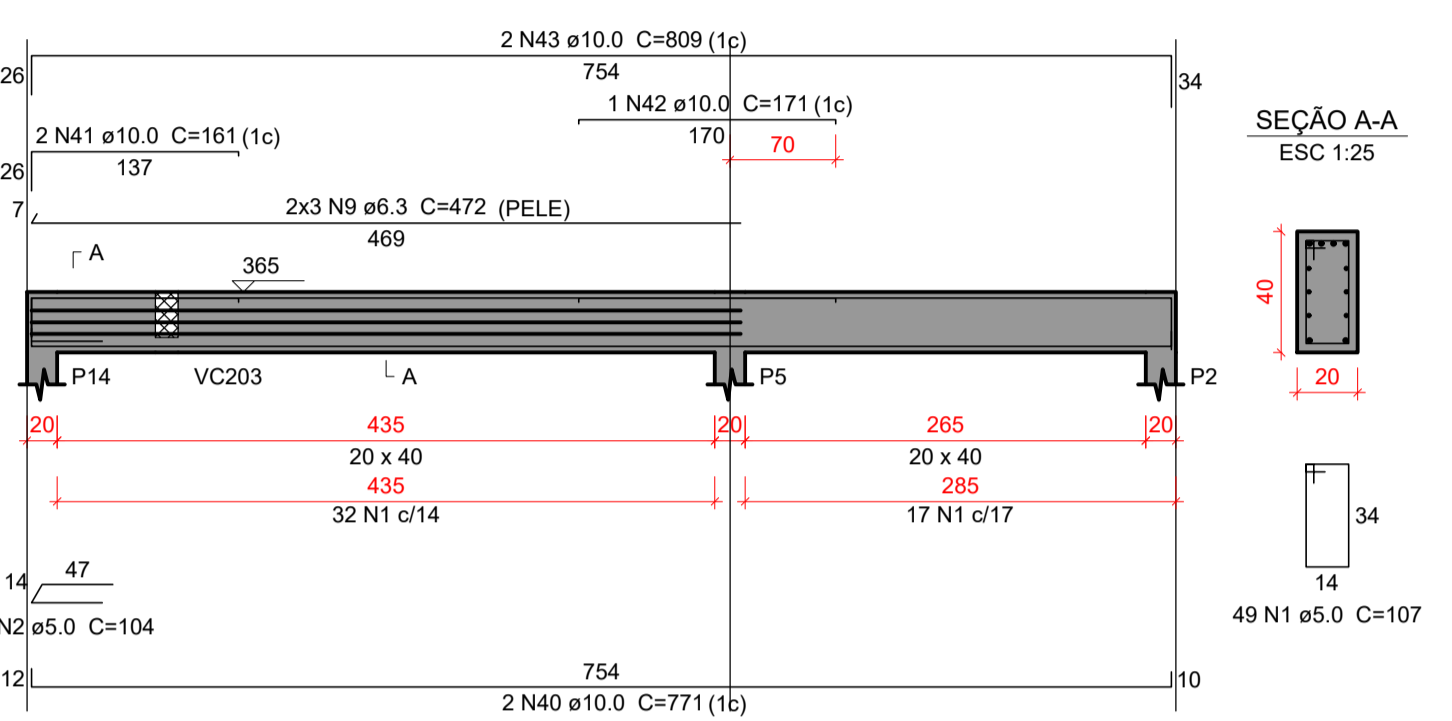

VC237

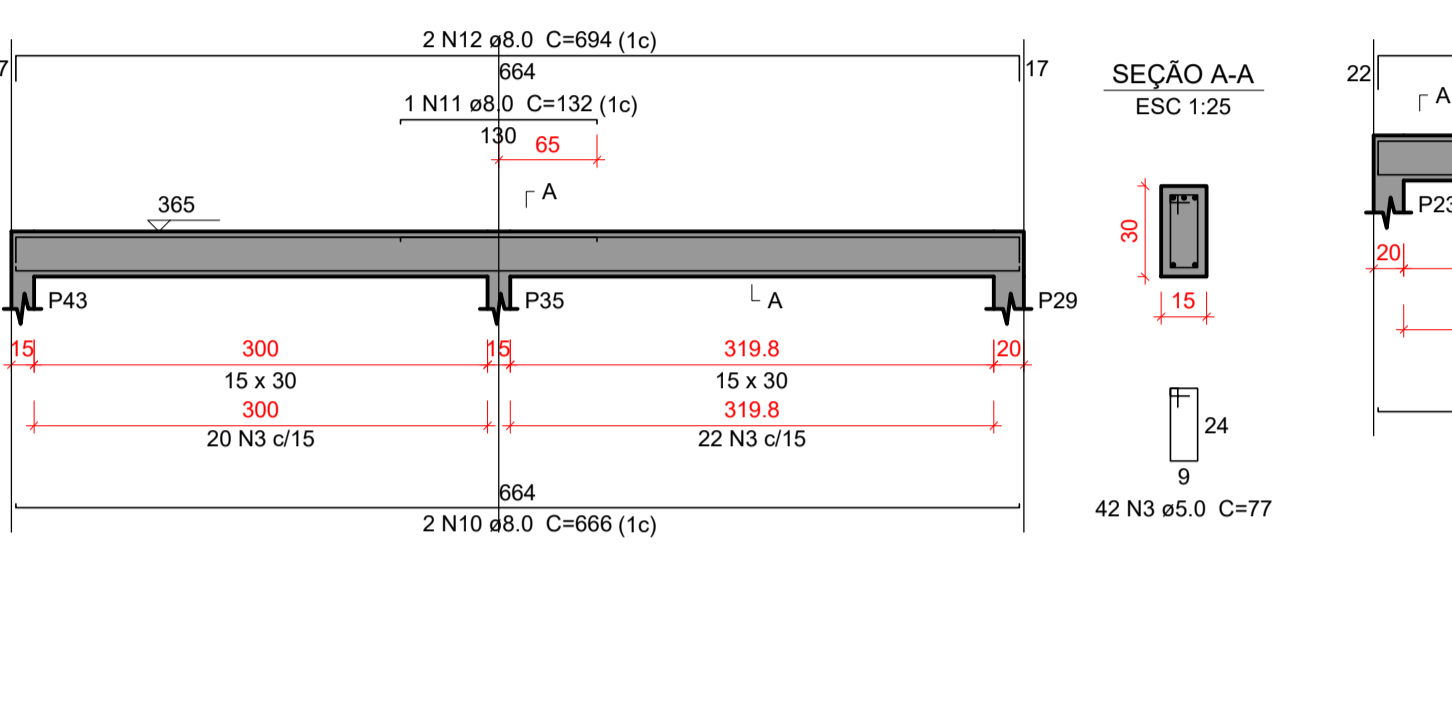

VC238

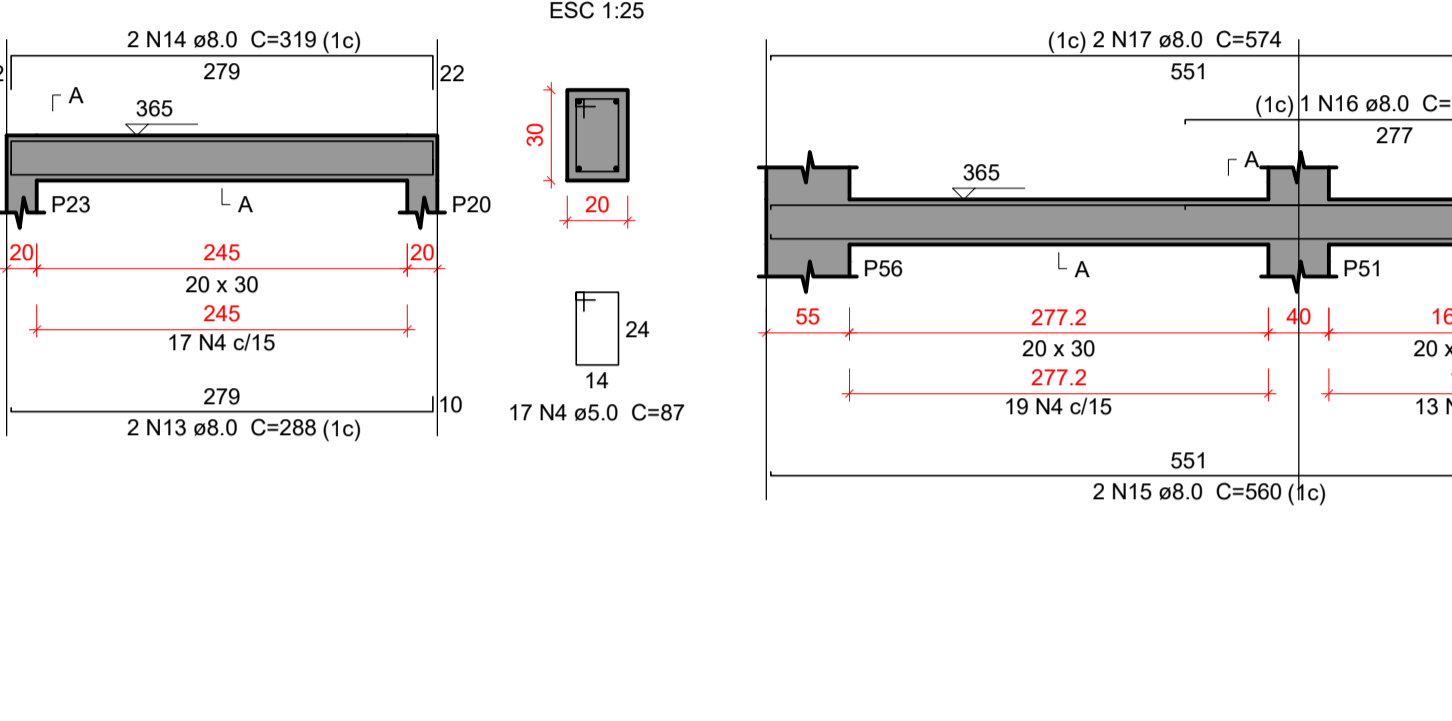

VC239

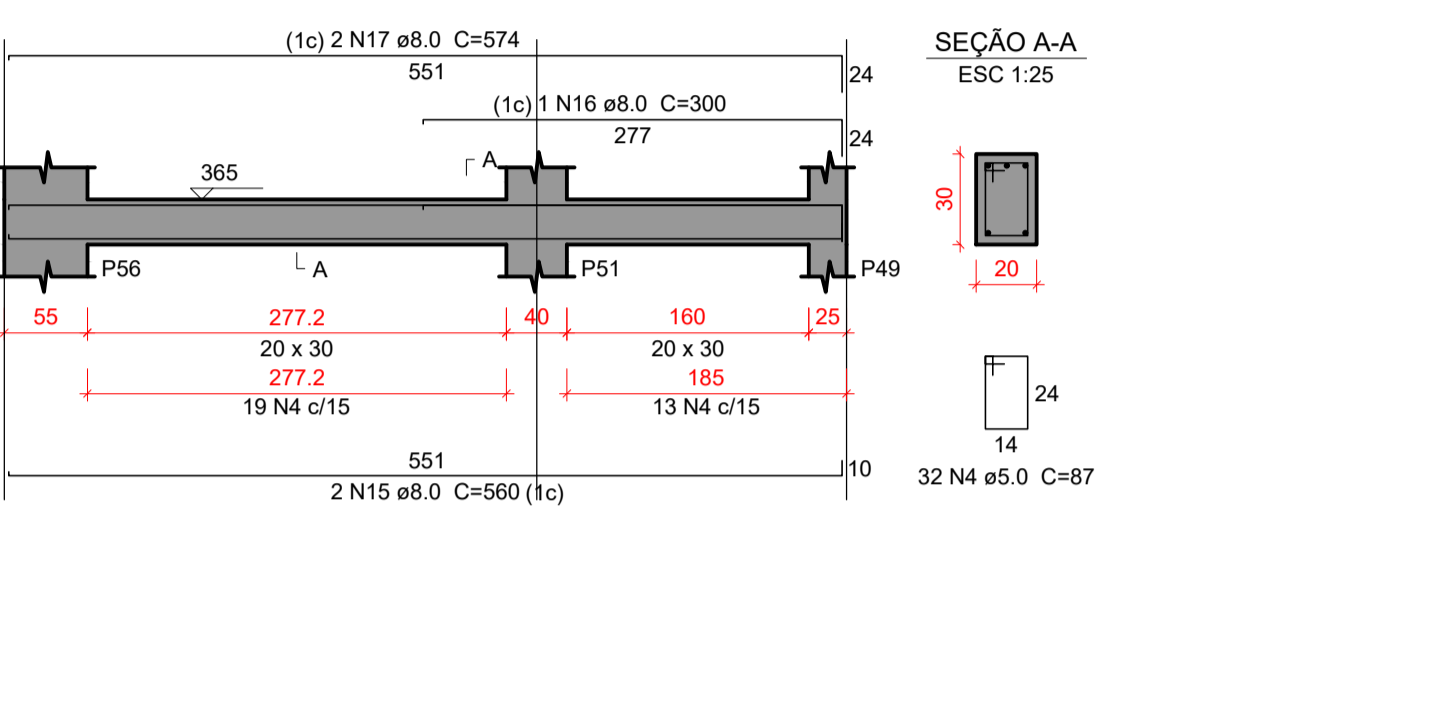

VC240

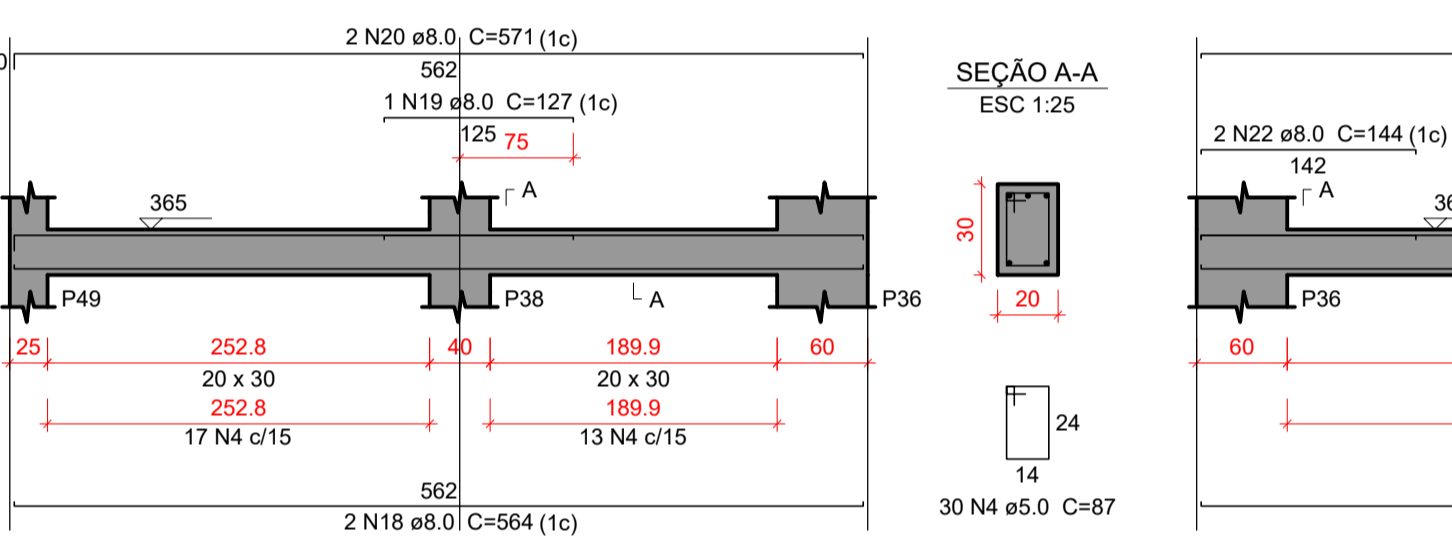

VC241

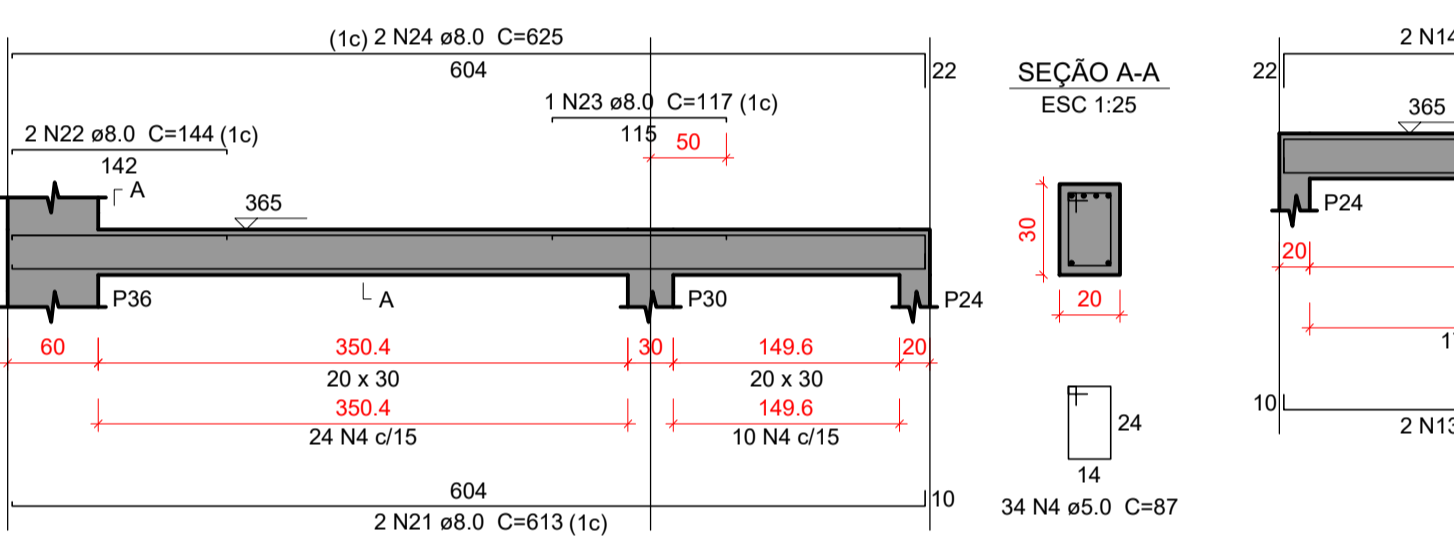

VC242

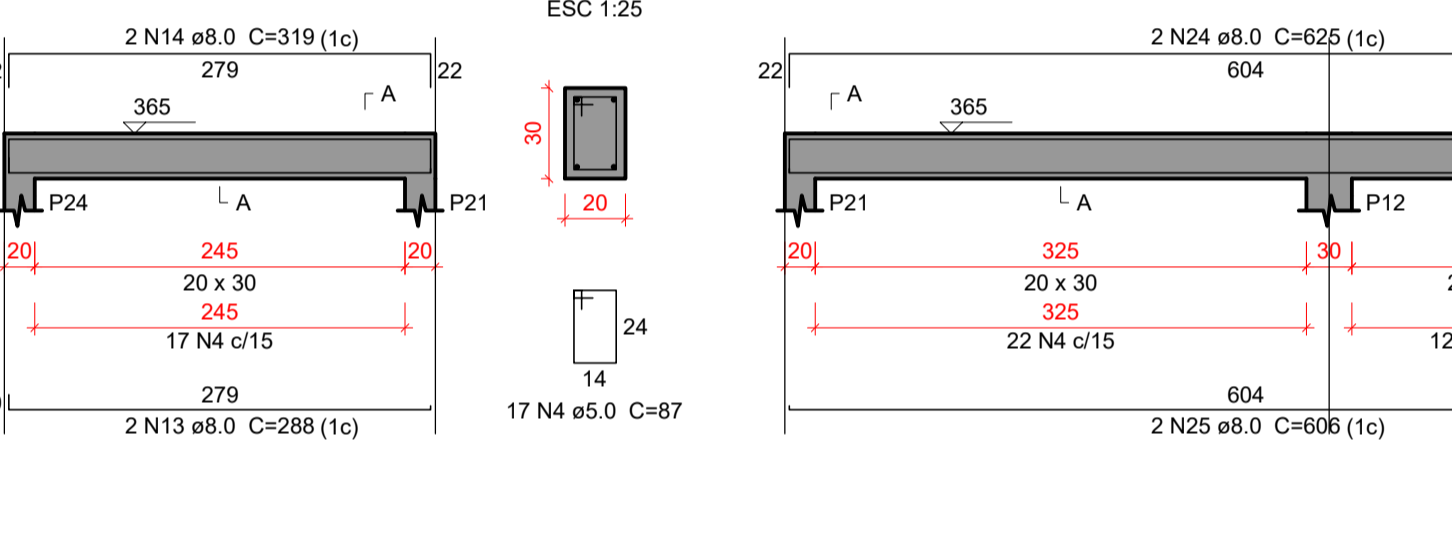

VC243

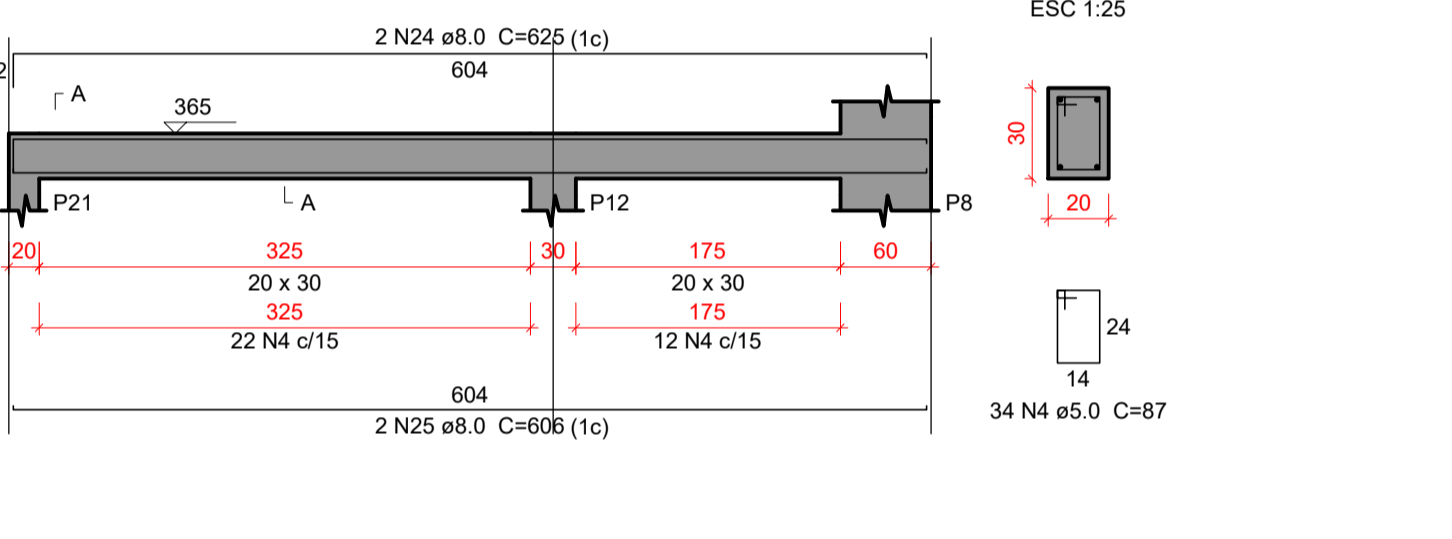

VC244

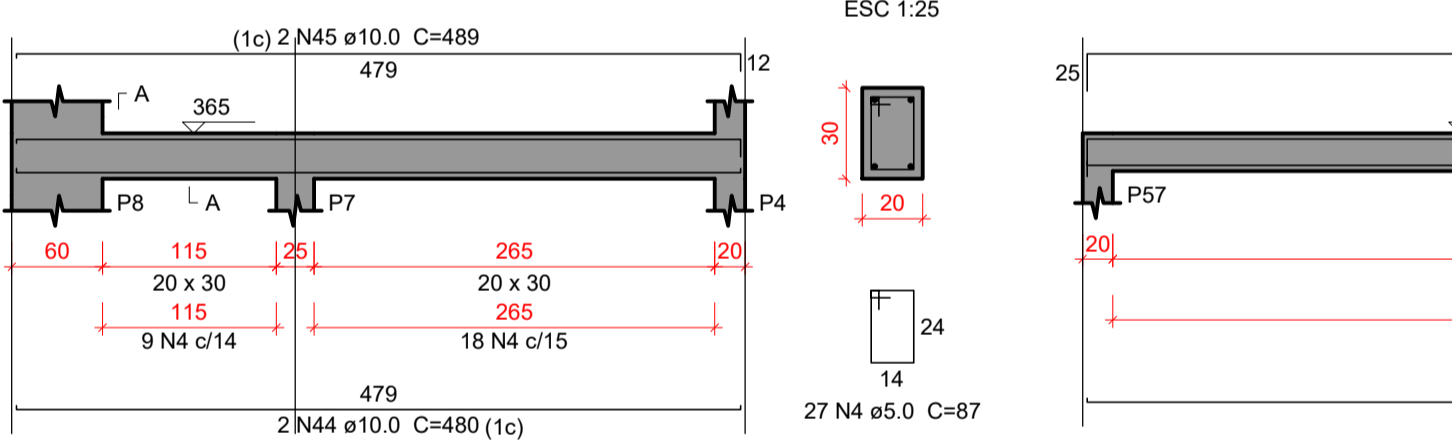

VC245

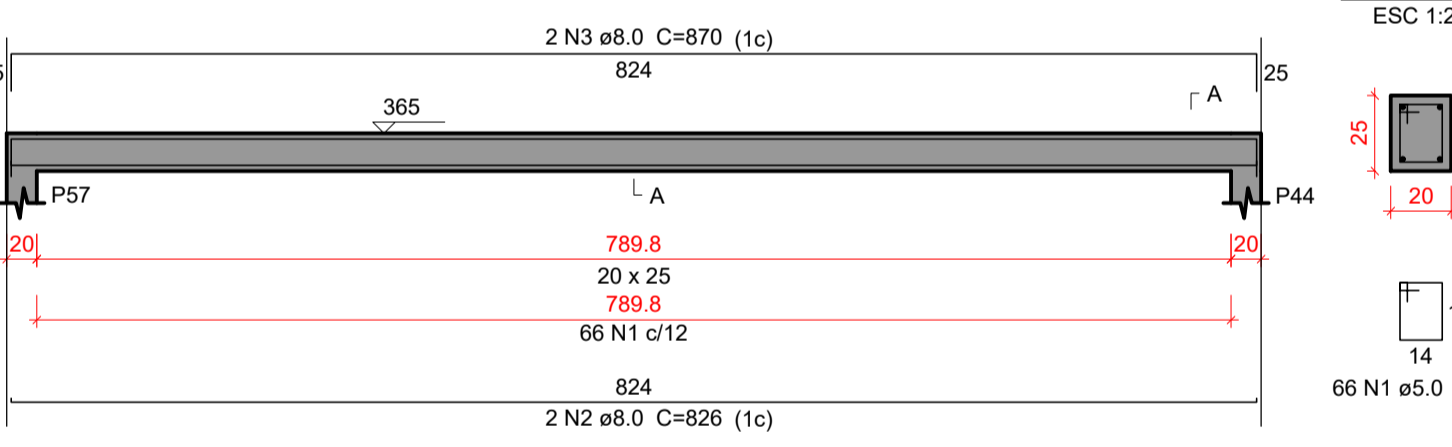

Relação do aço

AÇO	N	DIAM (mm)	QUANT	C UNIT (cm)	C TOTAL (cm)
CA60	1	5.0	145	107	15515
	2	5.0	1	104	104
	3	5.0	42	77	3234
	4	5.0	191	87	16617
CA50	1	5.0	66	77	5082
	6	6.3	6	434	2604
	7	6.3	23	108	2484
	8	6.3	6	295	1770
	9	6.3	6	472	2832
	10	8.0	2	666	1332
	11	8.0	1	132	132
	12	8.0	2	694	1388
	13	8.0	4	286	1152
	14	8.0	4	319	1276
	15	8.0	2	560	1120
	16	8.0	1	300	300
	17	8.0	2	574	1148
	18	8.0	2	564	1128
	19	8.0	1	127	127
	20	8.0	2	571	1142
	21	8.0	2	613	1226
	22	8.0	2	144	288
	23	8.0	1	117	117
	24	8.0	4	625	2500
	25	8.0	2	606	1212
	2	8.0	2	826	1652
	3	8.0	2	870	1740
	28	10.0	1	238	238
	29	10.0	2	775	1550
	30	10.0	1	170	170
	31	10.0	2	236	472
	32	10.0	2	818	1636
	33	10.0	2	725	1450
	34	10.0	1	147	147
	35	10.0	2	765	1530
	36	10.0	1	209	209
	37	10.0	2	735	1470
	38	10.0	1	415	415
	39	10.0	2	786	1572
	40	10.0	2	771	1542
	41	10.0	2	161	322
	42	10.0	1	171	171
	43	10.0	2	809	1618
	44	10.0	2	480	960
	45	10.0	2	489	978

Resumo do aço

AÇO	DIAM (mm)	C.TOTAL (m)	PESO + 10 % (kg)
CA50	6.3	96.9	26.1
	8.0	189.8	82.4
	10.0	164.5	111.6
CA60	5.0	405.6	68.8
PESO TOTAL (kg)			
CA50	220		
CA60	68.8		

Volume de concreto (C-30) = 4.42 m³  
Área de forma = 42.89 m²

DOCUMENTOS DE REFERÊNCIAS:

NOTAS:

TODAS AS MEDIDAS ESTÃO EM METRO.  
FAZER CONFERÊNCIA DA ORIENTAÇÃO DESSES PROJETOS COMPLEMENTARES DE ACORDO COM O PROJETO DE ARQUITETURA.

LEGENDA:

REV. 00	22/11/2024	EMIÇÃO INICIAL		LUCAS TRISTÃO	LÍDIA MARTINS
Nº	DATA	REVISÃO		DES.	RESP.

PROPRIETÁRIO:

AUTOR DO PROJETO:

P.R.E.O.:

PROGRAMA / PROJETO:  
PROPOSTA DE NOVA IMPLANTAÇÃO DE UNIDADE BÁSICA DE SAÚDE - PORTE I, RUA MANOEL FRANCISCO CHAGAS, ESQUINA COM RUA ÉZIO RAMOS VIANA EM DONANA, CAMPOS DOS GOYTACAZES/RJ.

ASSUNTO: DET. VIGAS EM CONCRETO ARMADO COBERTURA I

CLÁUDIO VALADARES	LÍDIA MARTINS	LÍDIA MARTINS	LORRAN FANISSET	26/11/24
RESPONSÁVEL PELO PROJETO	GERENCIADOR	DESENVOLVIDOR	DESENHO	DATA

NOME DO ARQUIVO / Nº DO PROJETO:  
Q30-UBS DONANA-DET.VIGAS EM CONC. ARM.COBERTURA I

30/34



Características do Projeto	5 - OS VENTOS INCIDENTES NAS FACES X (90°) E Y (0°) . RESPECTIVAMENTE, NÃO OCORREM SIMULTANEAMENTE.
1 - COBRIMENTO DAS ARMADURAS - PILARES E VIGAS: 3.0 cm	
2 - COBRIMENTO DAS ARMADURAS - LAJES E ESCADAS: 3.0 cm	
3 - COBRIMENTO DAS ARMADURAS - FUNDAÇÃO: 4.5 cm	
4- PREVER LASTRO DE CONCRETO MAGRO (5 cm) SOB AS ESTRUTURAS EM CONCRETO.	
NOTAS 1 : DURABILIDADE	NOTAS 2 : NORMAS
1 - CLASSE DE AGRESSIVIDADE AMBIENTAL: II	- NBR 06118 - 2023 - Projeto de Estruturas de Concreto armado
2 - MÓDULO DE ELASTICIDADE > 35.42 GPa	- NBR 06120 - 2019 - Cargas para o Cálculo de Estruturas de edificações - Procedimento
3 - FATOR A/C < 0.4	- NBR 06123 - 2023 - Forças Devidas ao Vento em Edificações
4 - AÇO CA 50A e CA 60B	- NBR 8681 - 2003 - Ações e Segurança nas Estruturas
5 - CONCRETO CLASSE > 30 MPa	- NBR 6122 - 2022 - Projeto e execução de Fundações
6 - CONSUMO DE CIMENTO > 350 Kg/m³	

LEGENDA DA PLANTA DE LOCAÇÃO

- ORIENTAÇÃO DOS EIXOS DOS PILARES
- ORIENTAÇÃO DOS EIXOS DOS PILARES

NOTAS 3 : GERAIS

- Dimensões em Centímetros e Níveis em metros
- Conferir as disposições das armaduras antes da concretagem.
- A Responsabilidade pela fiscalização da obra é do Engº resp Técnico.
- Aconselhamos moldagem de corpos de prova para cada caminhão betoneira.
- Respeitar os prazos mínimos para retirada de formas e escoramentos.
- Evitar romper concreto após endurecido, com marreta e talhadeira.
- Toda e qualquer alteração no respectivo projeto, o Calculista deverá ser consultado e o mesmo deverá emitir seu parecer por escrito.



PROJETO ESTRUTURAL



PROJETO ESTRUTURAL		CONTRATADO: Kayo Henrique Moreira	CLIENTE: SECRETARIA DE ATENÇÃO PRIMÁRIA À SAÚDE	30
		Endereço: Rua Brasília, nº 395 Bairro: Centro, Anápolis - MG	OBRA: MINISTÉRIO DA SAÚDE	
Contratado: CREA-MG: 199774/D		Email: engaviv.kayomoreira@gmail.com	ENDEREÇO OBRA: UNIDADE BÁSICA DE SAÚDE	Número Cliente: 01/2024
DATA 28/08/2024	VERIF	ENTREGA 28/08/2024	REVISÃO 00	UNIDADE: (EXCETO INDICADO) cm
NOME VISTO				REFERÊNCIA: (1°DIEDRO)
Classe Concreto-MPa: 30		ESCALA: INDICADAS EM PLANTA	DESENHO NÚMERO: 00001	MOD: EST
			REVISÃO: 00	FOLHA: 30/34